

Stad HAMONT-ACHEL 1^o afdeling

Sectie C Nr. 1013 A, 1021 F & X : 40 a 52 ca - tp. "Loo het Gehucht"

Verkavelingaanvraag m.b.t. lot 1

Getekend "ne varietur" en "voor akkoord" teneinde
gehecht te blijven aan een akte heden verleden voor
Notaris Ghislain Eerdekens te Neerpelt
Neerpelt, 15 februari 2012.

[Handwritten signatures and notes in blue ink]

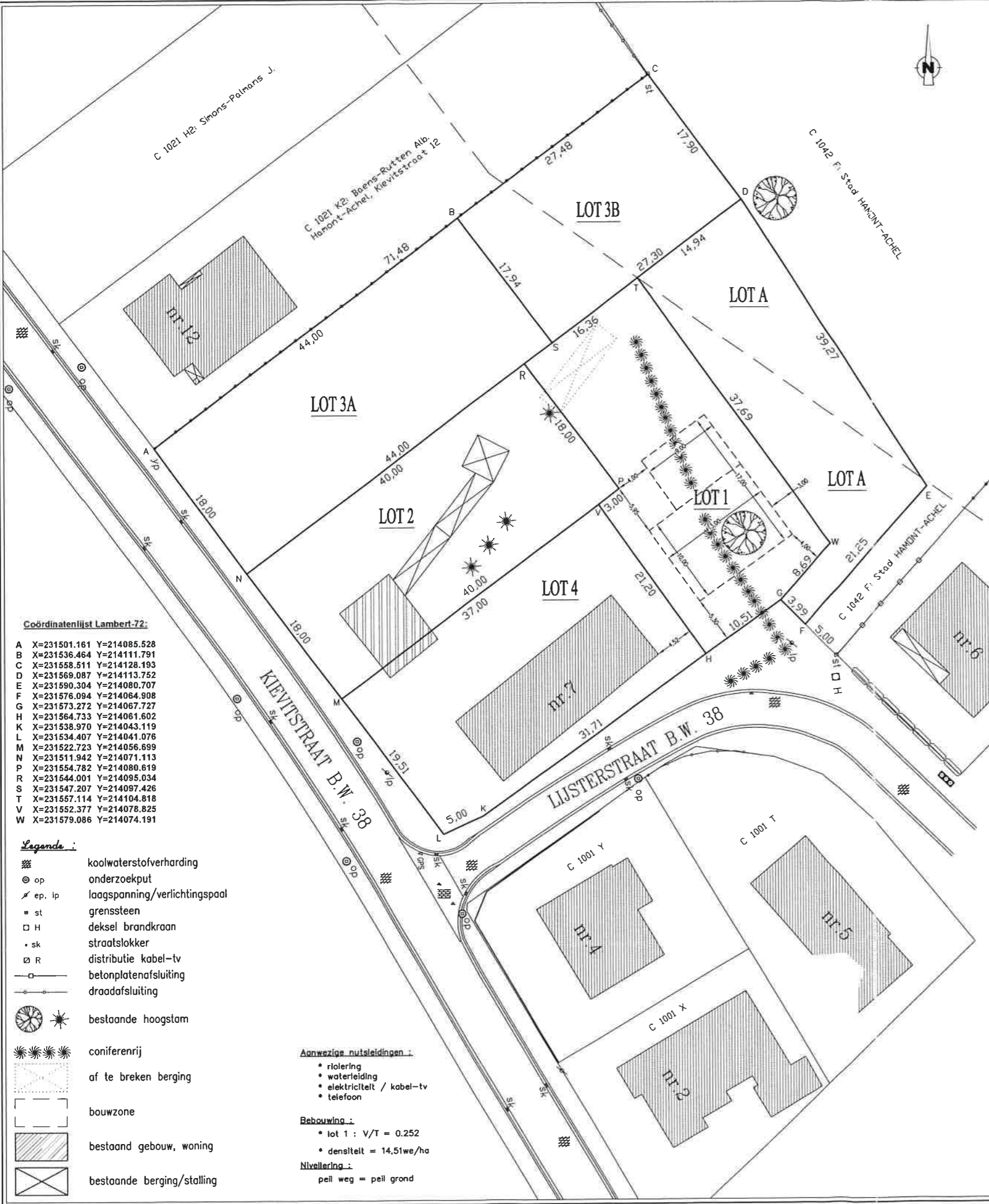

Coördinatenlijst Lambert-72:

- A X=231501.161 Y=214085.528
- B X=231536.464 Y=214111.791
- C X=231558.511 Y=214128.193
- D X=231569.087 Y=214113.752
- E X=231590.304 Y=214080.707
- F X=231576.094 Y=214064.908
- G X=231573.272 Y=214067.727
- H X=231564.733 Y=214061.602
- K X=231538.970 Y=214043.119
- L X=231534.407 Y=214041.076
- M X=231522.723 Y=214056.699
- N X=231511.942 Y=214071.113
- P X=231554.782 Y=214080.619
- R X=231544.001 Y=214095.034
- S X=231547.207 Y=214097.426
- T X=231557.114 Y=214104.818
- V X=231552.377 Y=214078.825
- W X=231579.086 Y=214074.191

Legende:

- koolwaterstofverharding
- onderzoekput
- laagspanning/verlichtingspaal
- grenssteen
- deksel brandkraan
- straatslokker
- distributie kabel-tv
- betonplatenafsluiting
- draadafsluiting
- bestaande hoogstam
- coniferenrij
- af te breken berging
- bouwzone
- bestaand gebouw, woning
- bestaande berging/stalling

Aanwezige nutsleidingen:

- riolering
- waterleiding
- elektriciteit / kabel-tv
- telefoon

Bebouwing:

- lot 1 : v/T = 0.252
- densiteit = 14,51we/ha

Nivellering:

- peil weg = peil grond

Geregistreerd in bladen... verzendingen
te Neerpelt op... 27-02-2012
boek 6144, blad 96, vak 9... ontvangen:
vijftientwintig EUR
De E a inspecteur



STAD HAMONT-ACHEL
gevoegd bij ons besluit
van 01 OKT 2009
Verhoording
referentie 5-2012/2037/1522

LOT	AARD	OPPERVL.	KAD.NR.	SPECIFICATIE
1	OB	6a 89ca	C 1013 A/ex	nieuw bouwlot
2	OB	7a 20ca	C 1013 A/ex	lot 22 verg. 57V53 dd. 03.02.1965
3A	OB	7a 91ca	C 1021 F	lot 21 verg. 57V53 dd. 03.02.1965
3B	grond	4a 91ca	C 1021 X	achterliggende grond
4	huis	7a 65ca	C 1013 A/ex	te behouden woonhuis
A	grond	5a 96ca	C 1013 A/ex	woonuitbreiding + land. woongebied



De landmeter-expert
beëdigd door de Rechtbank van Eerste Aanleg
te Hasselt 09/11/2004
Ingeschreven op het Tableau van de
Federale Raden van Landmeters-Experten.
(LAN 040948)

[Handwritten signature of V. Dewitz]
V. Dewitz

SCHAAL: 1/500
Overpelt: 13/05/2009
Dossier: 2.367

Hoekstraat 83
3900 Overpelt
Tel. 011/66.39.59
Fax. 011/80.18.19
vitaldewitz@yucom.be